

Prótese Valvular Orgânica Biológica de Pericárdio Bovino

- ▶ Experiência
- ▶ Qualidade
- ▶ Performance



www.braile.com.br

 **BRAILE**[®]
BIOMÉDICA

Descrição: A Prótese Valvular Orgânica Biológica de Pericárdio Bovino é constituída de pericárdio bovino tratado com glutaraldeído e preservado com formaldeído a 4%. Este tratamento confere-lhe características adequadas de resistência, flexibilidade e ausência de antigenicidade. A bioprótese é confeccionada sobre um suporte de poliacetal revestido com pericárdio bovino sobre o qual são montadas as cúspides. Um fio especial de aço inoxidável, inserido externamente no anel de suporte, reforça a consistência da base do anel e permite identificar a posição da bioprótese no paciente por simples exame radiológico.

Indicação: A Prótese Valvular Orgânica Biológica de Pericárdio Bovino é indicada para substituição da Valva Mitral, Aórtica, Tricúspide ou Pulmonar.

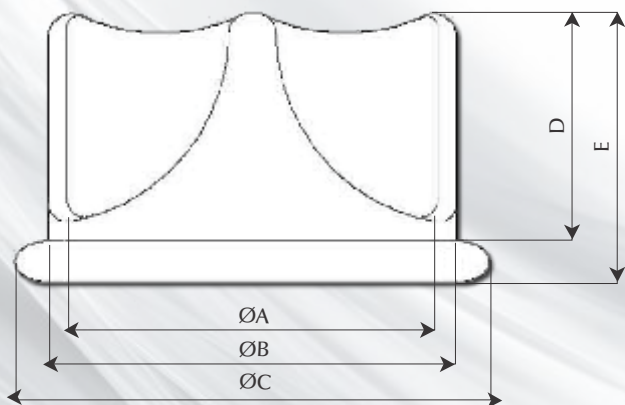

Especificações Técnicas (mm)

Tamanho	ØA ± 0,5	ØB ± 0,5	ØC ± 1,0	D ± 0,5	E ± 0,5	Código Aórtico	Código Mitral	Grad. Médio de Pressão (mmHg)	Área Efetiva do Orifício (cm ²)
19	14	19	23	7	10	8316	-	10,98	1,10
21	16	21	25	8	11	8329	-	4,68	1,50
23	18	23	27	9	12	8332	-	4,10	1,72
25	20	25	29	10	13	8358	101347	3,65	1,95
27	22	27	31	11	14	8361	101356	2,42	2,47
29	24	29	33	12	15	8374	101392	1,55	3,07
31	26	31	35	13	16	-	8387	1,33	3,45
33	28	33	37	13	16	-	8390	0,56	3,88
35	30	35	39	14	17	-	8402	0,54	4,27

Código Catálogo 261904
Rev. 01



Braille Biomédica Indústria, Comércio e Representações Ltda.

Av. Pres. Juscelino K. de Oliveira, 1505 • Jardim Tarraf I
CEP 15091-450 • São José do Rio Preto • SP • Brasil
Telefone 17 2136 7000 • Fax 17 2136 7040
Other countries • Phone # (55) 17 2136 7000 • Fax 17 2136 7040
CNPJ: 52.828.936/0001-09
Responsável Técnico: Vladimir D. A. Ramirez • CRF/SP 9010
Registro ANVISA nº 10159030026
www.braille.com.br

