

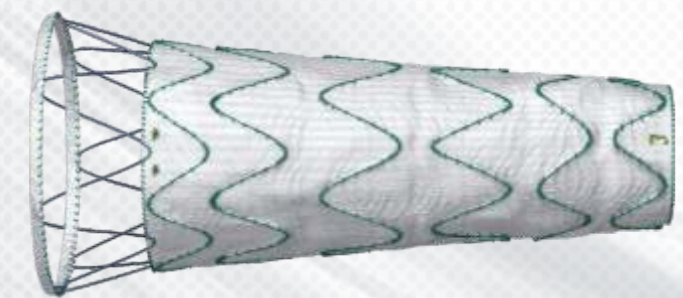

800mm



Modelo Cônico

Modelo Cônico

32 x 26	150 FF 25
34 x 28	150 FF 25
36 x 30	150 FF 25
38 x 32	150 FF 25
40 x 34	150 FF 25
42 x 36	150 FF 25
44 x 38	150 FF 25
46 x 40	150 FF 25

Free Flow - FF25 (COM patch de proteção)

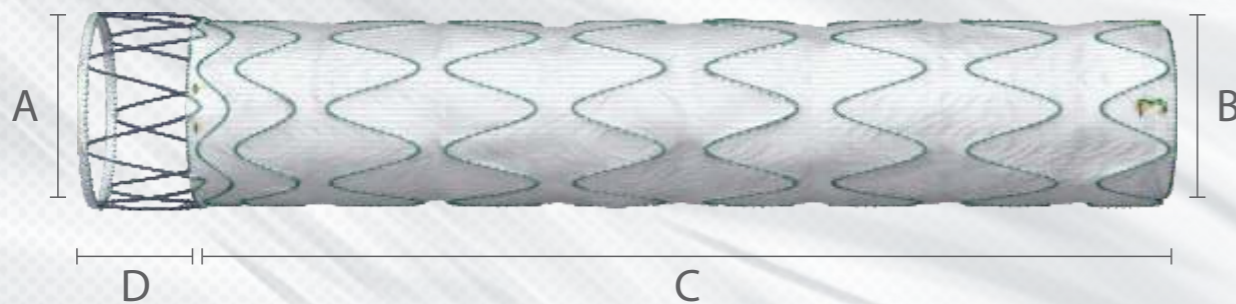

Modelo Reto

A	B	C	D
Diâmetro Proximal 28 a 46 mm	Diâmetro Distal 26 a 46 mm	Comprimentos 110 - 130 - 150 - 190 mm	Acabamento Free Flow 25 mm
Perfil 18 e 20 Fr			

***Consulte disponibilidade de customização / outras medidas.**

DOMINUS

Endoprótese *Stent-Graft* Dominus



Código Catálogo 601854
Rev. 03

AGENCIAPROSPECTA.COM

Braille Biomédica Indústria, Comércio e Representações Ltda.

Av. Pres. Juscelino K. de Oliveira, 1505 • Jardim Tarraf I
CEP 15091-450 • São José do Rio Preto • SP • Brasil
Telefone 17 2136 7000 • Fax 17 2136 7040
Other countries • Phone # (55) 17 2136 7000 • Fax 17 2136 7040
CNPJ: 52.828.936/0001-09
Responsável Técnico: Vladimir D. A. Ramirez • CRF/SP 9010
Registro ANVISA nº 10159030093
www.braille.com.br

BRAILE
BIOMÉDICA



www.braille.com.br

BRAILE
BIOMÉDICA



► **Ponteira Flexível**

Radiopaca atraumática

► **Hidrofilico**

Revestimento hidrofílico para diminuição de atrito

► **Anti-Kink**

Para melhor navegabilidade

► **Precisão**

Sistema multiplicador de força

Trava de segurança

BAIXO PERFIL
18-20Fr

► **Flexibilidade**

► **Maior precisão e segurança**

► **Menor atrito**

Endoprótese metálica *autoexpansível*,
revestida de poliéster com estrutura de Nitinol.
Fixação por Força Radial.

► **Free Flow**

Stent não revestido para expansão da região de fixação

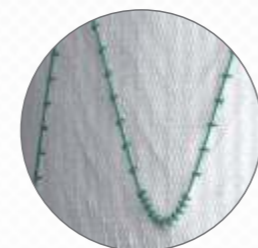

► **Sutura**

Suturas em poliéster para fixação do esqueleto metálico

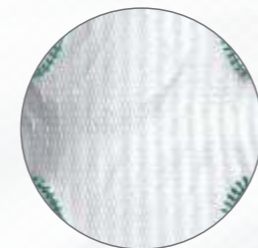

► **Revestimento**

Poliéster tubular de baixa porosidade

► **Nitinol**

Liga metálica superelástica com memória térmica
Grande resistência à corrosão e fadiga

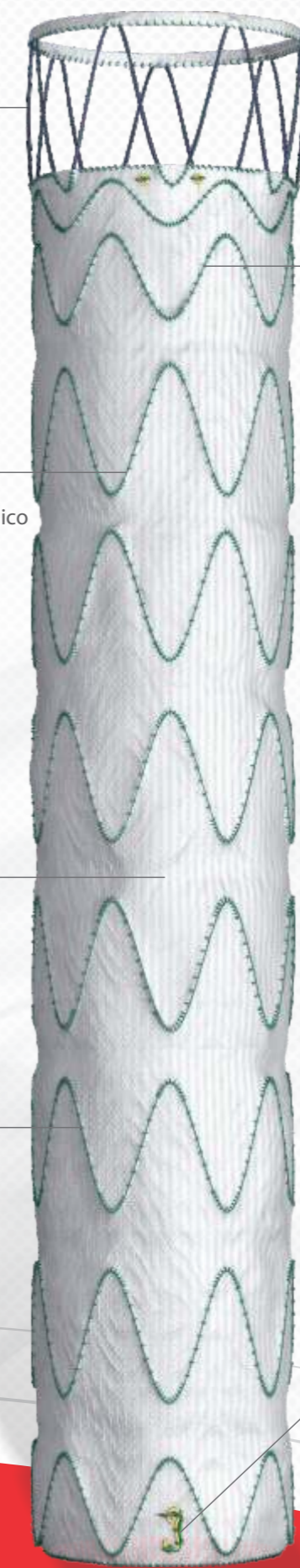

► **Força Radial**

Regiões proximal e distal com força radial aumentada para melhor fixação e vedação

► **Marcas Radiopacas**

Proximais e distais para facilitar posicionamento e localização da endoprótese

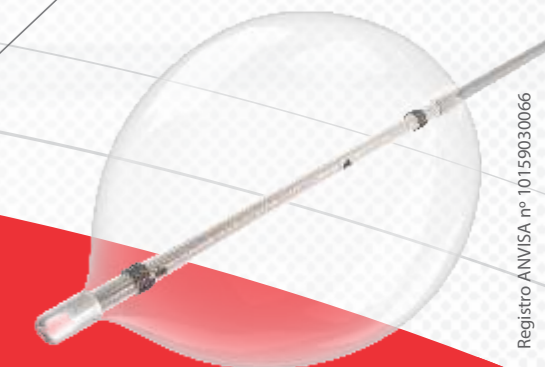

► **Cateter Balão**

Complacente para acomodação da endoprótese 12Fr/45mm
Fornecido separadamente

Oversize recomendado de 15 a 20% sobre diâmetro do colo de fixação.